

نوین گام

مرجع آموزش ابتدایی، دبیرستان و کنکور



ما توی این مسیر هواتون رو داریم

چجوری؟! اینجوری





نام و نام خانوادگی:	آزمون درس : ریاضی	نمره به عدد:
نام دبیر:	تاریخ آزمون : ۱۴۰۱/۱۰/۱۲	نمره به حروف:
کلاس: هفتم	مدت آزمون : ۱۰۰ دقیقه	تعداد صفحات: ۳ صفحه

بارم	پاسخ سوالات را با خودکار آبی در همین برگه بنویسید	ردیف												
	استفاده از ماشین حساب مجاز نمی باشد													
۱	جاهای خالی را با عدد یا کلمه مناسب پر کنید . الف) چند ضلعی که هیچ زاویه بزرگ تر از نداشته باشد را، چند ضلعی محدب گوئیم. ب) جمله هفتم در الگوی $5n - 3$ برابر است با ج) اختلاف کوچک ترین عدد طبیعی با بزرگترین عدد صحیح منفی یک رقمی برابر با است د) ب.م.م دو عدد ۳۰ و ۱۵ برابر است با و) عدد ۳۰ دارای شمارنده ی اول است .	۰/۵ ۰/۵ ۰/۵ ۰/۵ ۰/۵												
	در هریک از سوالات ۲ و ۳ و ۴ و ۵ گزینه درست را انتخاب کنید.													
۲	در الگوی مقابل عدد بعدی کدام است ؟ و ۲۵ و ۱۷ و ۱۱ و ۷ و ۵	۰/۵												
	(۱) ۳۵ (۲) ۲۸ (۳) ۳۲ (۴) ۱۵													
۳	چند عدد صحیح منفی داریم که از -۷۱ بزرگتر باشند ؟ (۱) بی شمار (۲) ۳۵ (۳) ۱۴۰ (۴) ۷۰	۰/۵												
۴	جمله ی n ام الگوی زیر کدام گزینه است ؟ و ۱۵ و ۱۱ و ۷ و ۳ $4n - 1$ (۱) $4n + 1$ (۳) $2n - 1$ (۲) $2n + 1$ (۴)	۰/۵												
۵	مجموع دو زاویه متقابل به راس ۴۲ درجه است . اندازه هر زاویه کدام است ؟ ۴۲(۱) (۲) ۲۴ (۳) ۲۱ (۴) ۹۰	۰/۵												
۶	دو عدد طبیعی بیابید که حاصلضرب آنها ۲۸ و حاصل جمع آنها کمترین مقدار ممکن شود .													
۱	<table border="1"> <thead> <tr> <th>مجموع</th> <th>عدد دوم</th> <th>عدد اول</th> </tr> </thead> <tbody> <tr> <td></td> <td></td> <td></td> </tr> <tr> <td></td> <td></td> <td></td> </tr> <tr> <td></td> <td></td> <td></td> </tr> </tbody> </table> <p>جواب نهایی: آن دو عدد و هستند.</p>	مجموع	عدد دوم	عدد اول										
مجموع	عدد دوم	عدد اول												
۷	عبارت جبری زیر را ساده کنید $-2(3x - 4) - 8x =$	۱												

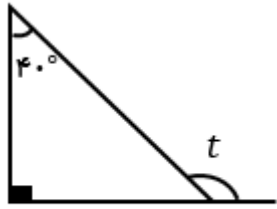
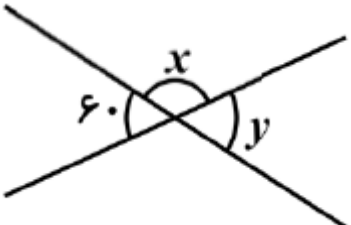
	صفحه دوم	
۱/۲۵	<p>دمای هوای سنندج ۶ درجه زیر صفر است و دمای هوای تهران از دوبرابر دمای هوای سنندج ۸ درجه گرم تر است ؛</p> <p>الف) دمای هوای سنندج چند درجه است ؟</p> <p>ب) دمای هوای تهران چند درجه است ؟</p> <p>ج) میانگین دمای هوای این دو شهر را به دست آورید .</p>	۸
۱/۲۵	<p>یک باغچه مستطیل شکل به طول ۱۰ و عرض ۵ متر است . اگر به فاصله یک متر از ضلع های باغچه دورتادور آن را نرده بکشیم ، به کمک راهبرد رسم شکل مشخص کنید چند متر نرده احتیاج داریم ؟</p>	۹
۰/۷۵ ۰/۷۵	<p>الف) $-24 + (-26) =$</p> <p>ب) $[-14 \div (-7)] \times [-7 - (-10)] =$</p>	۱۰
۱	<p>مقدار عددی عبارت $2x + 3y$ را به ازای $x = -1$ و $y = 2$ به دست آورید .</p>	۱۱
۰/۷۵	<p>معادله زیر را حل کنید .</p> $3x - 15 = 2x + 5$	۱۲
۰/۷۵	<p>برای معادله $3x + 15 = 45$ یک مساله بنویسید .</p>	۱۳
۰/۷۵	<p>اندازه زاویه های خواسته شده را بیابید .</p> <div style="display: flex; justify-content: space-around; align-items: center;"> <div style="text-align: center;">  <p>$t = \dots$</p> </div> <div style="text-align: center;">  <p>$x =$</p> <p>$y =$</p> </div> </div>	۱۴

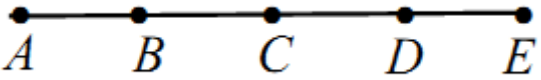
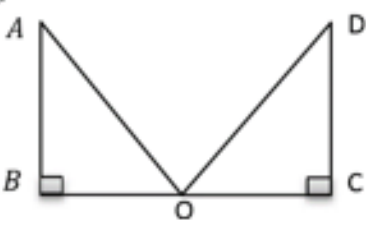
		صفحه سوم	
۰/۱۵	۱۵	<p>پاره خط AE به ۴ قسمت مساوی تقسیم شده است. جاهای خالی را با عدد یا حروف مناسب پر کنید</p>  <p>الف) $\overline{AD} = \dots \overline{BD}$</p> <p>ب) $\overline{AE} = \dots + \overline{BE}$</p>	
۲	۱۶	 <p>الف) شکل ABO با چه تبدیلی به شکل DCO تبدیل شده است ؟</p> <p>ب) با توجه به اجزای متناظر دو مثلث جاهای خالی را پر کنید .</p> <p>$\overline{BA} = \dots$ $\hat{A} = \dots$ $\overline{BO} = \dots$</p>	
۰/۲۵ ۰/۲۵ ۰/۲۵	۱۷	<p>درستی یا نادرستی عبارت های زیر را تعیین کنید .</p> <p>الف) الگو سازی یکی از راهبردهای حل مساله است .</p> <p>ب) مستطیل یک چهارضلعی منتظم است</p> <p>ج) قرینه هر عدد از خود آن عدد کوچک تر است .</p>	
۱	۱۸	<p>ابتدا به کمک نمودار درختی اعداد ۱۰۲ و ۶۸ را به اعداد اول تجزیه کنید ، سپس ب.م.م آن ها را به دست آورید .</p>	
۲	۱۹	<p>اتوبوس a هر ۴ دقیقه یکبار و اتوبوس b هر ۶ دقیقه یکبار به ایستگاه میرسند . اگر ساعت ۱۲ ظهر هردو باهم از ایستگاه حرکت کنند ، چند دقیقه ی بعد دوباره باهم به ایستگاه میرسند ؟</p>	



باسمه تعالی
جمهوری اسلامی ایران
وزارت آموزش و پرورش
اداره کل آموزش و پرورش استان البرز ناحیه ۱ کرج
امتحانات نوبت اول مجتمع آموزشی سلاک سال تحصیلی ۱۴۰۲-۱۴۰۱

نام و نام خانوادگی:	آزمون درس: ریاضی	نمره به عدد:
نام دبیر:	تاریخ آزمون: ۱۴۰۱/۱۰/۱۲	نمره به حروف:
کلاس: هفتم	مدت آزمون: ۱۰۰ دقیقه	تعداد صفحات: ۳ صفحه

ردیف پاسخ سوالات را با خودکار آبی در همین برگه بنویسید

استفاده از ماشین حساب مجاز نمی باشد

۱	جاهای خالی را با عدد یا کلمه مناسب پر کنید. الف) چند ضلعی که هیچ زاویه بزرگ تر از 180° نداشته باشد را، چند ضلعی محدب گوئیم. ب) جمله هفتم در الگوی $3 - 5n$ برابر است با ج) اختلاف کوچک ترین عدد طبیعی با بزرگترین عدد صحیح منفی یک رقمی برابر با است د) ب.م.م دو عدد ۳۰ و ۱۵ برابر است با و) عدد ۳۰ دارای شمارنده ی اول است.	۰/۵ ۰/۵ ۰/۵ ۰/۵ ۰/۵
---	--	---------------------------------

در هریک از سوالات ۲ و ۳ و ۴ و ۵ گزینه درست را انتخاب کنید.

۲	در الگوی مقابل عدد بعدی کدام است ؟ و ۲۵ و ۱۷ و ۱ و ۷ و ۵	۰/۵				
	<table border="0"> <tr> <td>۳۵ (۱)</td> <td>۲۸ (۲)</td> <td>۳۲ (۳)</td> <td>۱۵ (۴)</td> </tr> </table>	۳۵ (۱)	۲۸ (۲)	۳۲ (۳)	۱۵ (۴)	
۳۵ (۱)	۲۸ (۲)	۳۲ (۳)	۱۵ (۴)			

۳	چند عدد صحیح منفی داریم که از -71 بزرگتر باشند ؟ (۱) بی شمار (۲) ۳۵ (۳) ۱۴۰ (۴) ۷۰	۰/۵
---	---	-----

۴	جمله ی n ام الگوی زیر کدام گزینه است ؟ و ۱۵ و ۱۱ و ۷ و ۳	۰/۵				
	<table border="0"> <tr> <td>$fn - 1$ (۱)</td> <td>$fn + 1$ (۳)</td> </tr> <tr> <td>$2n - 1$ (۲)</td> <td>$2n + 1$ (۴)</td> </tr> </table>	$fn - 1$ (۱)	$fn + 1$ (۳)	$2n - 1$ (۲)	$2n + 1$ (۴)	
$fn - 1$ (۱)	$fn + 1$ (۳)					
$2n - 1$ (۲)	$2n + 1$ (۴)					

۵	مجموع دو زاویه متقابل به راس 42° درجه است . اندازه هر زاویه کدام است ؟	۰/۵				
	<table border="0"> <tr> <td>۲۲ (۱)</td> <td>۲۲ (۲)</td> <td>۲۱ (۳)</td> <td>۹۰ (۴)</td> </tr> </table>	۲۲ (۱)	۲۲ (۲)	۲۱ (۳)	۹۰ (۴)	
۲۲ (۱)	۲۲ (۲)	۲۱ (۳)	۹۰ (۴)			

۶ دو عدد صحیح بیابید که حاصلضرب آنها ۲۸ و حاصلجمع آنها کمترین مقدار ممکن شود .

۱	<table border="1"> <thead> <tr> <th>عدد اول</th> <th>عدد دوم</th> <th>مجموع</th> </tr> </thead> <tbody> <tr> <td>۱</td> <td>۲۸</td> <td>$1 + 28 = 29$</td> </tr> <tr> <td>۲</td> <td>۱۴</td> <td>$2 + 14 = 16$</td> </tr> <tr> <td>۴</td> <td>۷</td> <td>$4 + 7 = 11$</td> </tr> </tbody> </table> <p>جواب نهایی : آن دو عدد و هستند.</p>	عدد اول	عدد دوم	مجموع	۱	۲۸	$1 + 28 = 29$	۲	۱۴	$2 + 14 = 16$	۴	۷	$4 + 7 = 11$	
عدد اول	عدد دوم	مجموع												
۱	۲۸	$1 + 28 = 29$												
۲	۱۴	$2 + 14 = 16$												
۴	۷	$4 + 7 = 11$												

۷	عبارت جبری زیر را ساده کنید $-2(3x - 4) - 8x = -4x + 8 - 8x$ $= -12x + 8$	۱
---	---	---

ادامه سوالات در صفحه دوم

۸ دمای هوای سنندج ۶ درجه زیر صفر است و دمای هوای تهران از دو برابر دمای هوای سنندج ۸ درجه گرم تر است؛

۱/۲۵

الف) دمای هوای سنندج چند درجه است؟ -4
 ب) دمای هوای تهران چند درجه است؟
 ج) میانگین دمای هوای این دو شهر را به دست آورید.

$$2 \times (-4) + 8 = -8 + 8 = 0$$

$$\bar{x} = \frac{\text{مجموع}}{\text{تعداد}} = \frac{(-4) + (-4)}{2} = \frac{-8}{2} = -4$$

۹ یک باغچه مستطیل شکل به طول ۱۰ و عرض ۵ متر است. اگر به فاصله یک متر از ضلع های باغچه دورتادور آن را نرده بکشیم، به کمک راهبرد رسم شکل مشخص کنید چند متر نرده احتیاج داریم؟

۱/۲۵

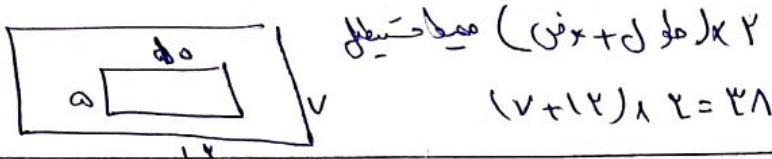

۱۰ حاصل عبارت های زیر را به دست آورید.

۰/۷۵

الف) $-24 + (-26) = -50$

۰/۷۵

ب) $[-14 \div (-7)] \times [-7 - (-10)] = 4$

۱۱ مقدار عددی عبارت $2x + 3y$ را به ازای $x = -1$ و $y = 2$ به دست آورید.

۱

$$2(-1) + 3(2) = -2 + 6 = 4$$

۱۲ معادله زیر را حل کنید.

۰/۷۵

$$3x - 15 = 2x + 5$$

$$3x - 2x = 5 + 15$$

$$x = 20$$

۰/۷۵

۱۳ برای معادله $3x + 15 = 45$ یک مساله بنویسید.
 ؟ برابر عدد با نرده واحداً نرده حاصل برابر نرده با نرده است
 عدد کدام است.

۰/۷۵

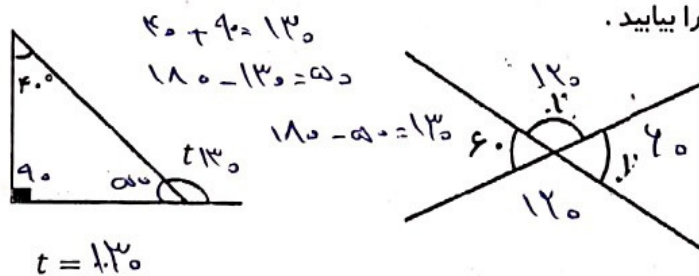

۱۴ اندازه زاویه های خواسته شده را بیابید.

$$x = 120$$

$$y = 60$$

نوین گام

مرجع آموزش ابتدایی، دبیرستان و کنکور



ما توی این مسیر هواتون رو داریم

چجوری؟! اینجوری

